

# DET SKER I NOVEMBER PÅ MUSEET

## ONSDAG 1. NOVEMBER

KL. 17.30 – 20

### FÆLLESSANG OG FÆLLESSPISNING

Kom alene eller med ledsager, med eller uden sangevner, og lyst til hyggeligt samvær omkring maden.

Fællessang og fællesspisning finder sted ved langborde i museets havefoyer, hvor vi synger sammen den første halve times tid, inden vi spiser.

Onsdag d. 1. november er fællessangen under ledelse af sanger Malene Mortensen. Fællessang og fællesspisning finder sted hver første onsdag i måneden.

*Pris voksen: 160 kr. inkl. aftenens ret.*

*Pris børn: 85 kr. inkl. aftenens ret. 10% for årskortholdere.*



## HVER TORSDAG KL. 17 – 17.30 INTRODUKTION TIL SÆRUDSTILLINGEN

Kom med en omviser rundt på museet og bliv introduceret til den aktuelle særudstilling *Smuk og farlig. Naturen set af Liljefors*.

*Pris: Gratis for årskortholdere eller når entréen er betalt.*

## TORSDAG 2. NOVEMBER

KL. 19.30 – 20.30

### KONCERT: CHRISTINA VON BÜLOW OG CLAES JANSON KVARTET

Oplev en exceptionelt stemningsfuld aften i selskab med den folkekære svenske sanger Claes Janson – i sammenspil



Bliv klogere på blandt andet Malerisamlingens værk 'En pige der skræller æbler' af Gabriel Metsu til foredrag, tirsdag den 7. november.

med en stjernekvartet bestående af 4 af Danmarks fineste jazzmusikere under ledelse af Christina von Bülow.

Koncerten præsenterer en række nye svenske sange med tekst af den finlandssvenske digter Åke Grandell, sat i musik af Christina von Bülow, der her har taget sin berømmede melodiske og lyriske sans ind i sangskrivningens verden.

*Pris: 120 kr. / 10% for årskortholdere.*

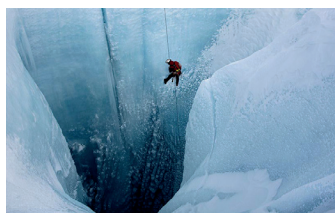

## FREDAG 3. NOVEMBER KL. 17 – 18.30

### FILMFREDAG: INTO THE ICE

I dokumentarfilmen *Into the Ice* følger vi en række banebrydende forskningsekspeditioner på den grønlandske indlandsis.

Instruktør Lars Ostenfeld har fået unik adgang til at følge nogle af verdens førende glaciologer dybt ind i klimaforandringerens smeltende hjerte. Instruktion: Lars Ostenfeld, 2022.

Varighed: 1 t. 25 min.

*Pris: Gratis for årskortholdere eller når entreen er betalt.*

## TIRSDAG 7. NOVEMBER

KL. 15 – 17

### STRIKKEKREDS – FUGLEVANTER

Kom med til strikkekreds i oktober-november, hvor vi skal strikke fuglevanter inspireret af den aktuelle særudstilling med Bruno Liljefors. Tovholder på strikkekreds er Anne-Grete Lænkholm, der er erfaren håndarbejder og underviser i kreative fag. Opskriften på de smukke fuglevanter kan købes med tilhørende garn i museets butik fra tirsdag d. 17. oktober.

Man er selvfølgelig også velkommen til at medbringe andet håndarbejde og sysleri – der er ingen regler!

*Strikkekreds er gratis for alle. Vi sidder i museets Havefoyer, hvorfra der er mulighed for at købe kage og drikkevarer i caféen.*

## TIRSDAG 7. NOVEMBER

KL. 17 – 18

### KUNSTSAMLINGENS HEMMELIGHEDER: JOHANNES VERMEER OG NIVAAGAARD-SAMLINGEN

Foredrag ved specialkonsulent ved Nivaagaards Malerisamling, Jørgen Wadum, om det aktuelle forskningsprojekt omhandlende museets unikke samling af nederlandsk barok. Selvom Johannes Hage ikke erhvervede et maleri af Johannes Vermeer til sin samling,

så kan der findes adskillige forbindelser til Vermeer i samlingens værker.

Med udgangspunkt i Vermeers værker og teknik illustreres forbindelserne til Nivaagaards Samlingen, hvor flere værker på et senere tidspunkt er blevet overmalet eller ændret, ligesom i nogle af Vermeers malerier.

*Pris: 100 kr. / 30% for årskortholdere.*

## HVER ONSDAG KL. 16 – 18 CROQUIS VED MODEL

Croquis på Nivaagaards Malerisamling er for alle, der vil prøve kræfter med at tegne efter model. Om du er garvet eller nybegynder, er du meget velkommen!

Der kan også købes tegnematerialer i museets butik og tegneblok af underviseren.

*Pris 100 kr. / 70 kr. for årskortholdere. Der er begrænset antal pladser på holdet. Vi anbefaler at man reserverer sin billet til holdet på forhånd via arrangementskalenderen på [nivaagaard.dk](http://nivaagaard.dk)*

## 10. NOVEMBER KL. 17 – 17.30 KORFREDAG

Koret Chili Chicks synger weekenden ind på museet. *Gratis for årskortholdere eller når entreen er betalt.*

# DET SKER OGSÅ I NOVEMBER PÅ MUSEET

## 14. NOVEMBER KL. 17 – 18 FOREDRAG: MODEN PÅ MALERISAMLINGEN

Foredrag ved tekstilkonservator og dragthistoriker Katia Johansen.

I museets faste kunstsamling er der en guldgrube af modedetaljer. Vi finder både udstyrsstykker med højeste luksusmode fra flere århundreder og rørende detaljer fra almindelige menneskers daglige arbejdstøj.

Ved dette foredrag bliver moden, dragterne, klæderne, tøjet i museets samling taget under kærlig behandling af tekstilkonservator og dragthistoriker, Katia Johansen. Katia har tidligere besøgt Malerisamlingen, hvor hun holdt et udsolgt foredrag om tøjet i Sofonisba Auguissolas værker. Denne gang er det altså Malerisamlingens egne værker, der kommer under hendes kyndige lup!

Pris: 100 kr. / 30% for årskortholdere. Begrænset antal pladser.



## 16. NOVEMBER KL. 17 – 18 FOREDRAG: NATUR- OG KULTURLANDSKABER

Dette foredrag ved forhenværende museumsdirektør på Jagt- og Skovbrugsmuseet, Jette Baagø, stiller skarpt på menneskets syn på naturen omkring os i et historisk perspektiv.

Jette Baagø er forhenværende museumsdirektør på Jagt- og Skovbrugsmuseet (1990-2016) samt forhenværende formand for Naturbeskyttelsesrådet. Hun har skrevet om og understreget i natursyn, og om hvordan skove og natur blev skildret i dansk guldaldermaleri. Desuden stod Jette Baagø i spidsen for den arbejdsgruppe, der arbejdede på at få parforcejagtlandskabet i Nordsjælland på UNESCOs Verdensarvsliste, hvilket blev en realitet i 2015. Ved foredraget vil Jette Baagø også berette om dette arbejde med naturbevaring og naturpolitik.

Pris: 100 kr. / 30% for årskortholdere.

soundtrack af Eddie Vedder har 'Into the Wild' allerede skrevet sig ind i filmhistorien som en moderne klassiker. Instruktion: Sean Penn, 2007. Spilletid: 2 t. 28. min Bemærk: Grundet filmens længere spilletid starter denne filmfredag klokken 16. Pris: Gratis for årskortholdere eller når entreen er betalt.

## TIRSDAG 21. NOVEMBER KL. 17 – 18

### FOREDRAG: PSYKIATRIENS HISTORIE I DANMARK

Året 2023 markerer 100-året for museets stifter, Johannes Hages, død. Kort før sin død, oprettede han Fonden Den Hageske Stiftelse, hvor det blev bestemt, at fondens formål skulle være, at 'yde mindre bemidlede personer, der er hjemmehørende i Kongeriget Danmark, hjælp til at søge helbredelse eller lindring for nervesygdomme'. Fonden Den Hageske Stiftelse er stadig den dag i dag, 100 år senere, aktiv i arbejdet med at yde hjælp til helbredelse eller lindring for psykiske lidelser.

I anledningen af jubilæet ser vi med dette foredrag ved psykiater og overlæge, Anne Lindhardt, tilbage på psykiatrien som den så ud på Johannes Hages tid og i årene efter. Pris: 100 kr. / 30% for årskortholdere.

## FREDAG 24. NOVEMBER KL. 17 – 17.30 KORFREDAG

Koret Spejderhagl synger weekenden ind på museet. Gratis for årskortholdere eller når entreen er betalt.

## TIRSDAG 28. NOVEMBER KL. 17 – 18

### FOREDRAG: FONDEN DEN HAGESKE STIFTELSE OG LANDSKABERNE I NIVÅ ENGFJORD

Fonden Den Hageske Stiftelse blev stiftet i 1922 af Johannes Hage. Stiftelsen ejer godset Nivaagaard, der omfatter Nivaagaards Park, en stor del af strandengene i Nivåbugten mod Øresund samt søer, åer, moser, marker og skove op til Nivå Kirke.

I anledningen af efterårets særudstilling med naturmalerier af Bruno Liljefors fortæller direktør for Stiftelsen, Peter Tom-Petersen, om Fonden Den Hageske Stiftelse, og hvordan naturen og landskaberne og omkring Nivaagaards Malerisamling har udviklet sig, og hvordan de i dag administreres af Stiftelsen. Pris: 100 kr. / 30% for årskortholdere.



## ONSDAG 29. NOVEMBER KL. 17 – 19

### DET FOR BØRN: SKRÅL OG SPIS PÅ MALERISAMLINGEN

Fællessang og spisning for børn og familier – Børn spiser med gratis!

Vi mødes i museets store sal, hvor vi sammen med Fredensborg Musikskole skal synge fællessang for fulde gardiner. Derefter er der familievenlig aftensmad i havefoyeren på museet, hvor vi spiser sammen ved langborde, hvor man måske kan få sig en ny ven!

Kl. 17-17.20: Fællessang i Søjlesalen.

Kl. 17.20: Familievenlig aftensmad i caféen.

Pris: Gratis for børn inkl. aftensmad / 160 kr. for voksne inkl. aftensmad – årskortholdere får 10%

Programmet er med forbehold for ændringer.

www.nivaagaard.dk  
info@nivaagaard.dk  
49 14 10 17  
café: 53 85 10 17

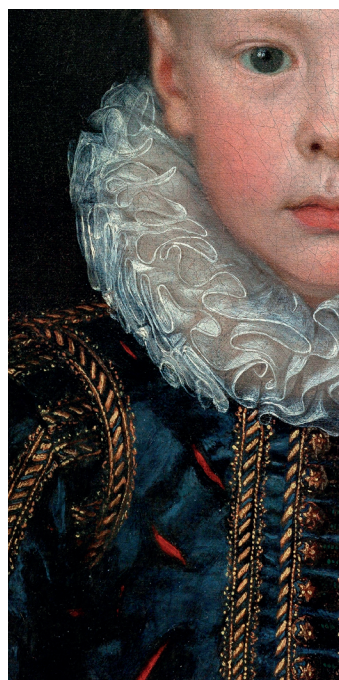

## FREDAG 17. NOVEMBER KL. 16 – 18.30 FILMFREDAG: INTO THE WILD

'Into the Wild' er historien om Christopher McCandless, en ung mand, der vandrede gennem hele Nordamerika og ind i Alaskas vilde og barske natur i starten af 1990'erne.

Filmen er spækket med storslåede billeder og filmen vandt et utal af priser. Og med det lige så smukke originale